Como ver correctamente o site STCP em internet explorer 7.0

COMO VER CORRETAMENTE O SITE STCP EM INTERNET EXPLORER 7.0

Siga as instruções para desativar definições de Vista de Compatibilidade:
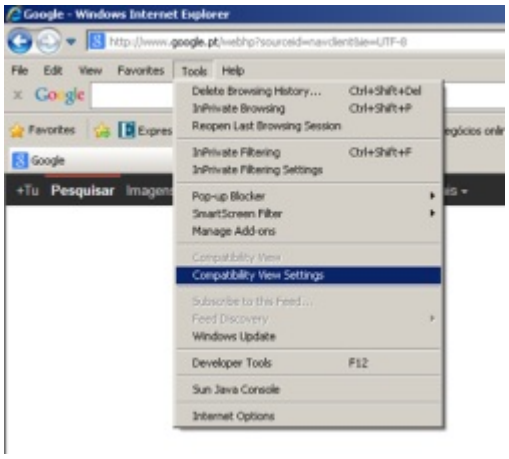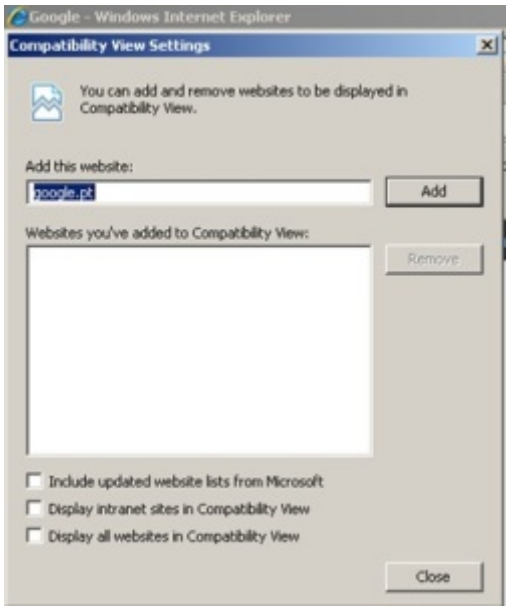
- **Em português** - Ferramentas> definições de Vista de Compatibilidade> desativar Display all websites in compatibility view
- **Em inglês** - Tools > Compatibility View Settings > desativar Mostrar todos os sites em vista de compatibilidade